# Коммерческое предложение от 03.07.2025

Наименование товара: **Канальный кондиционер General Climate GC/GU-DN12HWF**

Ссылка на товар: https://prom-katalog.ru/catalog/kanalnye-split-sistemy/_general_climate_gc_gu_dn12hwf

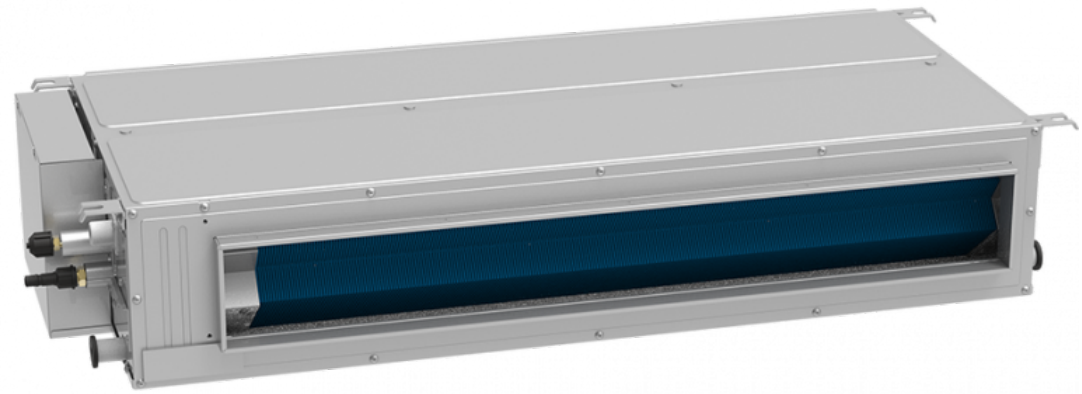

## Описание

Канальный кондиционер General Climate GC/GU-DN12HWF от компании Пром-Каталог.Ру

## Характеристики

| | |
|---|---|
| Страна | Китай |
| Производитель | Китай |
| Охлаждение, кВт | 3.5 |
| Обогрев, кВт | 3.8 |
| Компрессор | Не инвертор |
| Площадь, м2 | 35 |
| Напор, Па | 30 |
| Потребление при охлаждении, кВт | 2 |
| Потребление при обогреве, кВт | 2.1 |
| Воздухообмен, м3/ч | 600 |

| | |
|---|---|
| Мах длина трассы, м | 15 |
| Режим работы | Холод /Тепло |
| Дренажная помпа | Да |
| Тип установки | Горизонтальная |
| Напряжение, В | 220 В |
| Гарантия | 3 года |

---

Информация носит справочный характер и не является публичной офертой, определяемой ст. 437 ГК РФ. Убедительная просьба уточнять цены и наличие по телефону у вашего менеджера.